2022 - 2023

ПОРТФОЛИО ОБЪЕКТОВ

sportsmens.ru

СТРОИТЕЛЬСТВО
СПОРТИВНЫХ
СООРУЖЕНИЙ

Стадион “Спартак”

Искусственное покрытие

7000м² - искусственной травы.
Основание выровнено, а покрытие стадиона “Спартак” города Туймазы, было полностью обновлено.

Резиновое покрытие

3000м² - беговой системы из резиновой крошки.
Старая беговая система была полностью демонтирована и уложена по новым стандартам ТР-ЕАЭС

Оснащение

Установлены новые трибуны для зрителей и запасных игроков.
Изготовлено и установлено спортивное оборудование: ворота и стойки

О стадионе

Спортивно-оздоровительный комплекс был открыт в 1980 году в качестве дома физической культуры Башкирского областного совета спортивного общества «Спартак». В 1992 году получил название «Олимпиец».

Адрес

город Туймазы, улица Мичурина, 6А

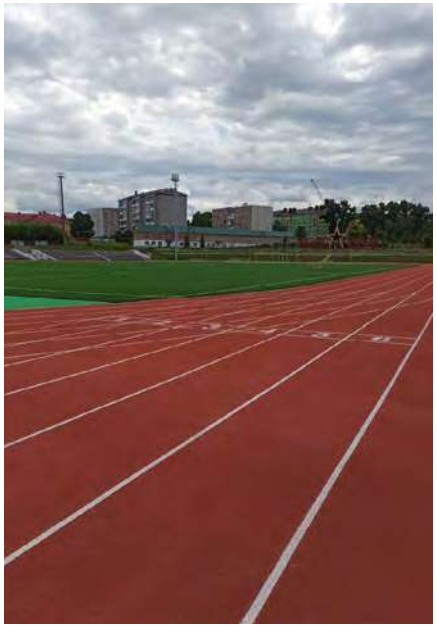

После выполнения работ

Стадион после работ активно используется для проведения масштабных спортивных состязаний

До начала работ

Внешний вид стадиона больше напоминает футбольное поле для любительского спорта

Стадион “Нефтяник”

Футбольное поле

7700м² - искусственной травы. Покрытие футбольного поля было полностью обновлено. Установлено игровое оборудование

Зона вокруг поля

7000м² - беговой системы и спортивной площадки. Уложена новая беговая система из резиновой крошки. Установлена система для прыжков в длину

Адрес

город Уфа, улица Комарова, 9

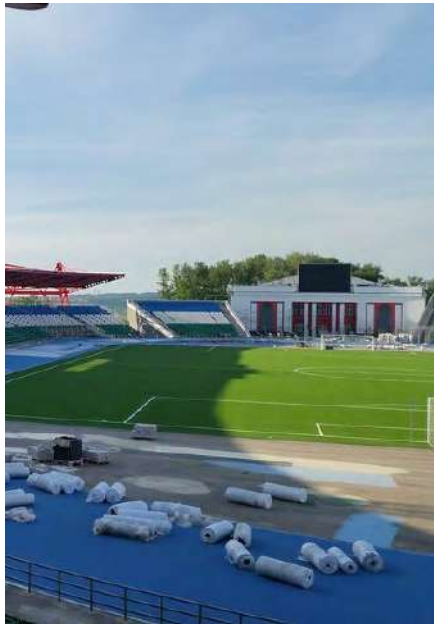

После выполнения работ

Полностью обновленный стадион как внутри так и внешне, который готов для проведения масштабных мероприятий.

До начала работ

Старый стадион использовали для проведения местных соревнований, а также для занятия физкультурой.

Футбольная площадка

Искусственное покрытие

1000м² - искусственной травы. Современное футбольное покрытие из искусственной травы высотой ворса 50 мм.

Оснащение

Проведены работы:
подготовка основания и дренажной системы,
производство и монтаж ограждения из сетки рабицы,
установка футбольных ворот,
установка системы мачтового освещения.

Адрес

г. Воронеж, улица Независимости, 55/3

Гимназия №175

До благоустройства территория гимназии была полупустой, отсутствовали современные детские и спортивные площадки, хоккейная коробка была в запустении. Ее решили сделать универсальной — зимой использовать по прямому назначению, а летом как баскетбольную площадку. Футбольную площадку покрыли резиновой крошкой, рядом сделали беговую дорожку, площадку для воркаута и детскую игровую зону.

Комплекс покрытий

Покрытия в пяти зонах школы:

1. Беговая система
2. Воркаут
3. Футбольная площадка
4. Универсальная спортивная площадка
5. Детская площадка

Адрес

город Казань, улица Д. Файзи, 8

Футбольная площадка

Искусственное покрытие

1440м² - резиновой крошки.
Покрытие для игры в мини футбол с символикой Сбер в двух цветах - серый и зелёный.

Оснащение

Проведены работы:
подготовка основания
производство и установка ограждения
установка футбольных ворот

Адрес

Республика Марий Эл, Йошкар-Ола, парк культуры и отдыха имени 400-летия Йошкар-Олы

“Корабль исследователя”

Адрес

Город Томск, улица Вершинина, 20
Буфф-сад города Томск

“

В нашем детстве мы бы были без ума от счастья, получив такую площадку. Надеюсь, что и сейчас дети будут радоваться. Необычный, креативный объект с большой концентрацией интересных детских элементов.

РАТНЕР М.А.
Мэр города Томск
Председателя Комитета управления муниципальной собственности Администрации Томска

Безопасная игра

Покрытие

Укладка резинового покрытия производилась согласно проекту для весёлой и безопасной игры каждого посетителя площадки

Старт работ: подготовка основания, выравнивание грунта и придание необходимой формы.

“Юнискул”

Покрытие

Универсальная спортивная площадка школы обзавелась яркой спорт площадкой. Было установлено ограждение и игровое оборудование. Вне площадки также уложена резиновое покрытие.
Произведены и установлены скамейки для игроков и отдыхающих.

Адрес

проезд Юнуса Ахметзянова, 12
АртСити жилой комплекс, Казань

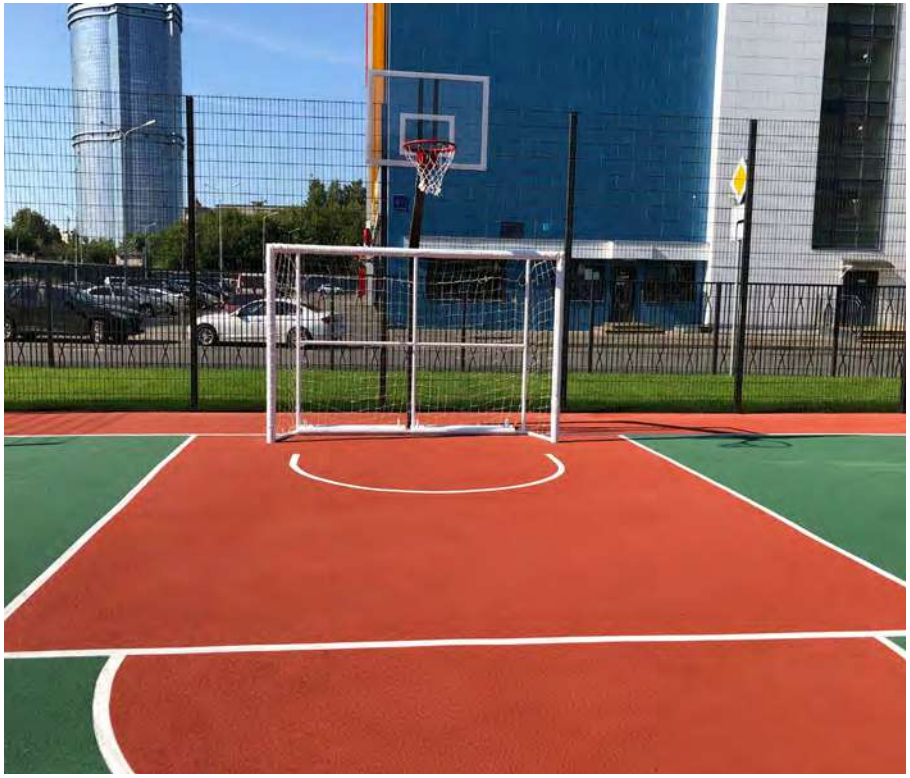

Городской парк “Сосновый”

Покрытие

Укладка резинового покрытия производилась на нескольких участках - детская площадка и футбольные площадки

Адрес

Сосновый парк, Валуйки, Белгородская область

01
АДРЕС
города Тамбов, поселок Строитель, микрорайн Северный, 42

02
БОКС ДЛЯ ПЕРЕОДЕВАНИЯ
Подходит для хранения инвентаря

03
ЗОНА ДЛЯ ЗРИТЕЛЕЙ
Две трибуны каждая на 20 мест, обеспечивают хороший обзор всей площадки

ПОКРЫТИЕ
Резиновая крошка с нанесенной разметкой для разных выдов спорта

Размеры
20X40

Особенности
ОГРАЖДЕНИЕ ПО ПЕРИМЕТРУ, ОСВЕЩЕНИЕ ПО ПЕРИМЕТРУ

Сроки производства
2 НЕДЕЛИ (БЕЗ УСТАНОВКИ)

Оснащение
ХОККЕЙНЫЕ ВОРОТА, БАСКЕТБОЛЬНЫЕ КОЛЬЦА

04

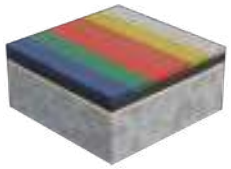

Резиновое покрытие

Произведена укладка спортивного покрытия из резиновой крошки

Взгляните сами

Сканируйте QR-код и посмотрите наше видео

youtu.be/Y0yS1xD9RkU

Умная площадка

Футбольное поле

1800м² - искусственной травы - покрытие футбольного поля

Оборудование

Воркаут площадка
Зона прыжков в длину

Зона вокруг поля

1500м² - беговой системы и спортивных площадок.
Баскетольная площадка и для игры в волейбол.
Боковый площадки для занятия физкультурой

Адрес

город Воронеж, ул. Московский проспект, 121, МБОУ Гимназия №2

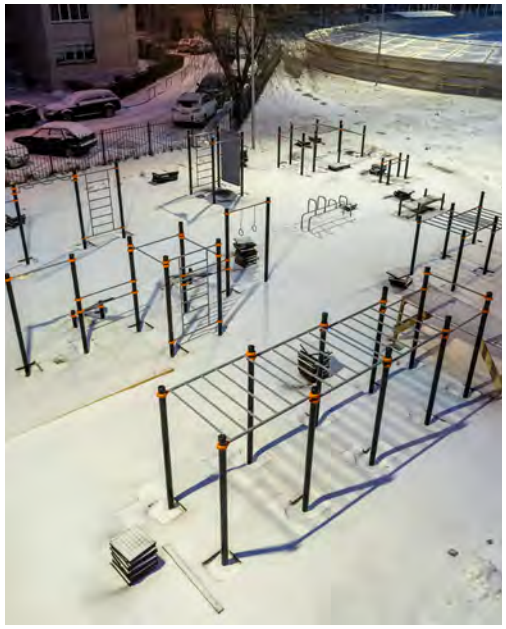

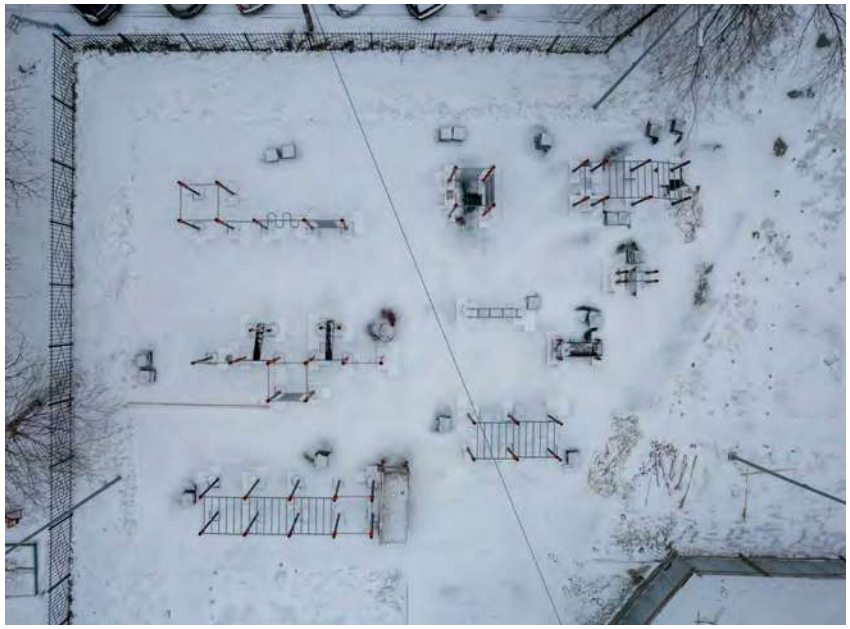

Беспрерывная работа

Строительство объекта продвигается полным ходом даже в неблагоприятных погодных условиях.
Зимой работа над укладкой резинового покрытия ведется в специальном коробе.
Сохраняя тепло и не подвергая резиновое покрытие перепадам температуры помогает завершить объект до прихода тепла и начать пользовать покрытием с самого начала весны.

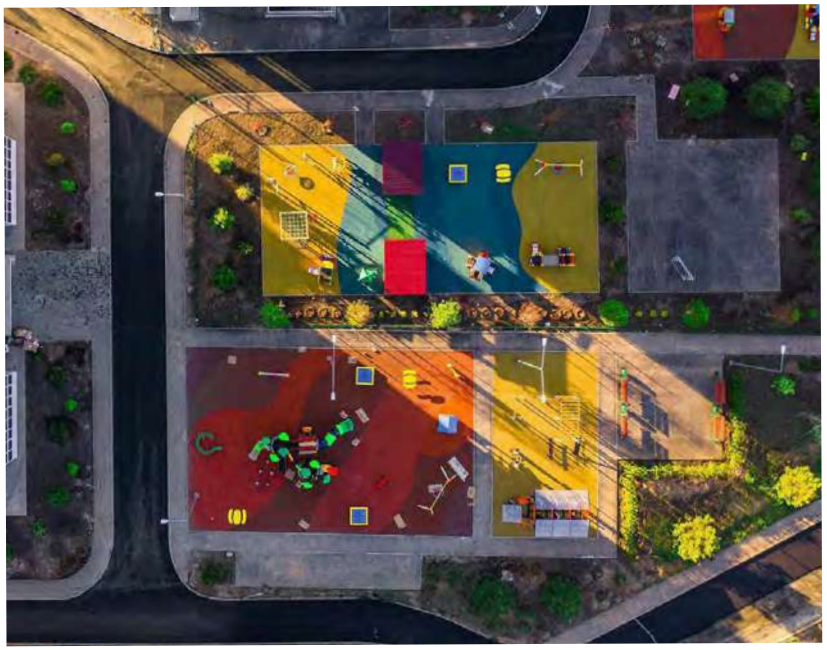

РЕЗИНОВЫЕ ПОКРЫТИЯ ДЛЯ ПЛОЩАДОК

Качественно и безопасно

Противоскользящее покрытие из резиновой крошки отличается особой структурой гранул, различием их форм и размеров. Для изготовления этого материала обычно используют сырье из переработанных автомобильных шин, которое смешивают с клеевыми добавками на основе полиуретана. В результате готовый продукт приобретает необходимую прочность в сочетании с пластичностью. Такая структура характеризуется долговечностью, а также эффективными противоскользящими и водоотталкивающими свойствами.

Всё резиновое покрытие имеет сертификаты ТР-ЕАЭС 042/2017 и укладывается квалифицированными специалистами

ЕВРАЗИЙСКИЙ ЭКОНОМИЧЕСКИЙ СОЮЗ
ЕАС

ЕВРАЗИЙСКИЙ ЭКОНОМИЧЕСКИЙ СОЮЗ
ПРИЛОЖЕНИЕ

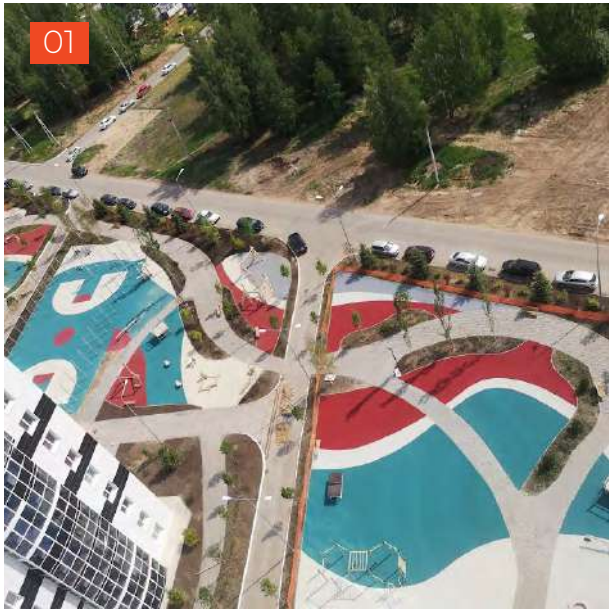

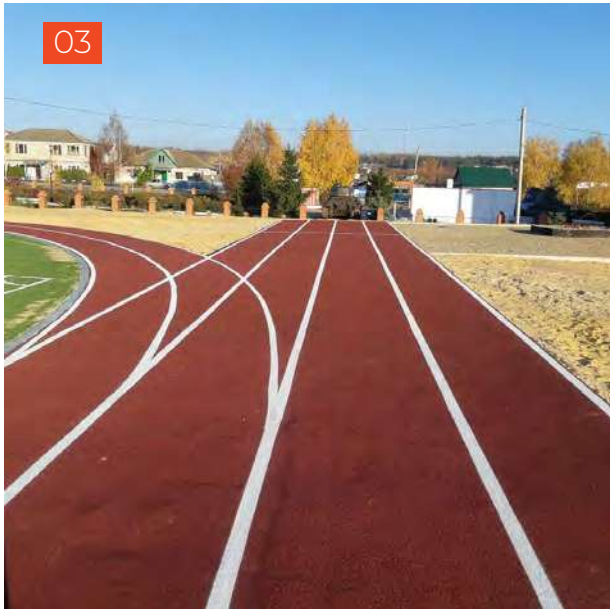

01
Декоративное покрытие
Контрастные цвета, различные формы

02
Для универсальных площадок
Разные типы разметок

03
Беговые системы
Специальное покрытие для бега

04
Для спорта
Ударопоглощающие покрытие

05
Для детских игровых площадок
Ударопоглощающее покрытие для игровых зон с ярким рисунком

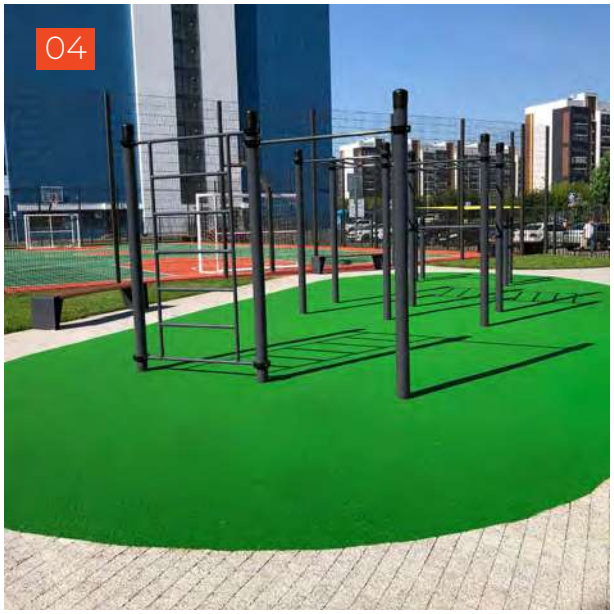

Искусственная трава

Искусственная трава — один из самых популярных типов покрытий для футбольных полей. Она представляет собой рулоны синтетического ворсистого материала, который практически не отличить от натурального газона. Искусственное покрытие для футбольного поля обладает впечатляющей износостойкостью и долговечностью. Такие качества газона позволяют сэкономить приличную сумму на обслуживании спортобъекта.

Долговечное и безопасное покрытие

Весь искусственный газон выдерживает высокие температуры и не выделяет опасных веществ, при соблюдении условий эксплуатации сохраняет изначальный вид и при необходимости не требует полной замены.
Весь искусственный газон имеет сертификацию и прошел необходимые тестирования.

FIFA QUALITY PRO

Health Protector

1. Без примеси свинца
2. Не содержит тяжелых металлов
3. Без небезопасных субстанций

UV Defendor

1. GREY SCALE «5»
2. Максимальная защита от уф
3. Разработана для очень солнечной местности

МОТОР

“Уже несколько недель идут тренировки в спортивной школе Мотор. Это первая в республике спортшкола за всю историю развития скалолазания и альпинизма в Татарстане. От имени всех детей и тренерского состава выражаем огромную благодарность всем,

ВАЛЕЕВА Е.А.
Член президиума ФСРТ.
Главный тренер республики Татарстан по скалалазанию.

Адрес

Ленинградская улица, 26, Казань

01
“Международная школа”

Площадь
230м²
Количество зацепов
1500шт
Срок изготовления
2 месяца
Адрес
ул. Федосеевская, 52, Казань

02
“АДЫМНАР”

Площадь
250м²
Количество зацепов
1800шт
Срок изготовления
3 месяца
Адрес
ул. Бондаренко, 32, Казань

03
“АДЫМНАР”

Площадь
225м²
Количество зацепов
1150шт.
Срок изготовления
3 месяца
Адрес
ул. Абдуллы Бичурина, 22/26, Казань

ПОРТФОЛИО

2022-2023

sportsmens.ru

8 (963)-124-25-25
info@sportsmens.ru

СТРОИТЕЛЬСТВО
СПОРТИВНЫХ СООРУЖЕНИЙ